



Sumário:

1- Quem somos?	
Nossa trajetória	04
2- A quem atendemos?	06
3- Nossa Estrutura	
Localização	08
Estrutura	10
Armazenagem Secos	13
Armazenagem Câmara Fria	14
3- Nossa Entrega	16
4- Serviços BAX	17



**Você
sabe que
PODE CONTAR
com a gente!**



ATACADO ✓
CENTRAL®

Quem somos?

Nossa trajetória:

Um pouco da nossa história e do nosso propósito

A marca Atacado Central nasceu no ano de 1995, em uma salinha de 12m², uma empresa legitimamente rondonopolitana, fundada pelo empresário Carlos Backes. Nossa trajetória de crescimento, foi alimentada por grandes desafios e superações. Graças a entrega, dedicação e compromisso com nossos clientes, a marca Atacado Central veio ao longo dos anos ficando cada vez mais sólida, tornando-se uma referência em seu setor em todo centro-oeste.

Hoje, liderada pelo empresário Pedro Backes, o Atacado Central cresce a cada ano, como sinônimo de inovação, qualidade e parceria. É nessa tríade que o Atacado Central se destaca no mercado atacadista, tornando-se uma empresa parceira de milhares de comerciantes por todo o estado de Mato-Grosso.

O Atacado Central é um afiliado da AMAD e da ABAD, o que agrega confiança aos seus fornecedores e parceiros, além de demonstrar o profissionalismo e preocupações com a cadeia de abastecimento que a empresa participa.

O propósito da empresa é ser uma incentivadora e parceira para o crescimento do comércio e varejo no estado. Se o varejo cresce, a marca Atacado Central também cresce. Nos esforçamos para entregar os melhores produtos através de um serviço de qualidade, atendendo as necessidades dos nossos clientes.

Estamos sempre atentos às novidades e tendências desse mercado dinâmico do qual fazemos parte. A qualidade dos produtos comercializados, o atendimento diferenciado e a entrega ágil, são pontos fortes da marca.

M.V.V.:

Missão, visão e valores

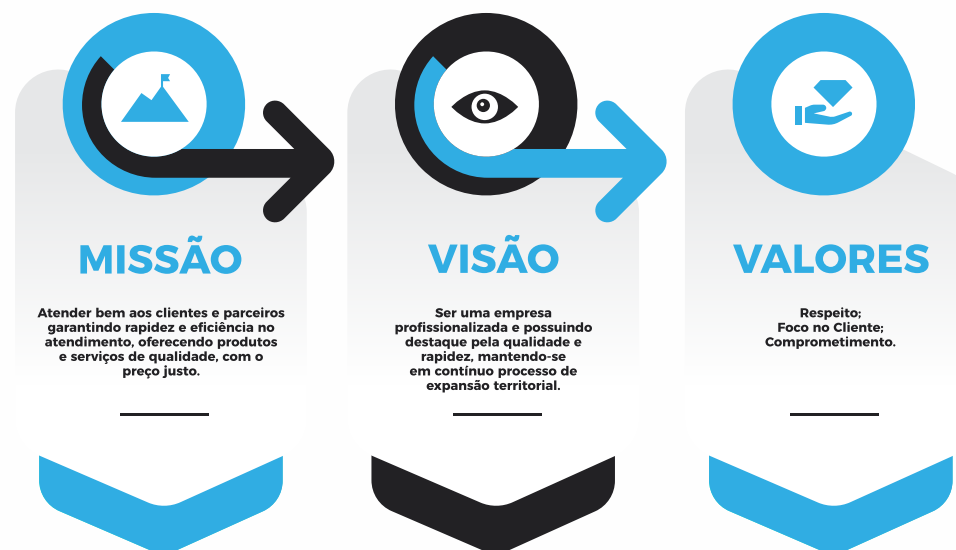

Trabalho sério, inovação, transparência e ética. Essas são características que formam nossa identidade e moldam a forma como nós nos posicionamos. Nosso lema é: “Você sabe que pode contar com a gente”. Nossos clientes têm a segurança de poder confiar no Atacado Central para atender suas necessidades, a confiança deles no nosso trabalho é que nos impulsiona a melhorar cada dia mais.



A quem Atendemos?

Veja quem e como o Atacado Central atende

Atuamos no fornecimento e abastecimento de comércios, oferecendo produtos e serviços de qualidade, preços acessíveis, com logística e atendimento de excelência.

Mensalmente, são atendidos, aproximadamente 5 mil clientes em mais de 80 cidades no Mato-Grosso, o que resulta no transporte de milhares de toneladas de produtos entregues todos os meses.

O Atacado Central atende supermercados, mercados, minimercados, mercearias, açougues, conveniências, restaurantes, lanchonetes, pizzarias, hamburguerias, cafeterias, padarias, bares, eventos, lojas pet's, escritórios e demais setores comerciais ligados direto e indiretamente ao setor varejista.

Seja um pequeno, médio ou grande comércio, o cliente do Atacado Central sabe que pode contar com esse grande parceiro sempre que precisar.

**LOGÍSTICA DE
EXCELENCIA**

**VARIEDADE
DE PRODUTOS**

**ATENDIMENTO
PERSONALIZADO**

**SISTEMA
INFORMATIZADO**

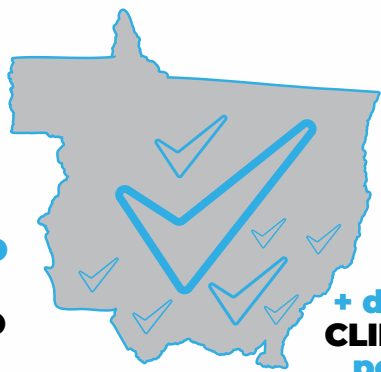

**+ de 5mil
CLIENTES
pelo MT**



Soluções e atendimento



**SUPERMERCADO
E HIPERMERCADO**



**MERCADO E
MINIMERCADO**

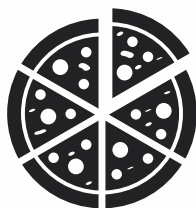

PIZZARIA



HAMBURGUERIA



CAFETERIA



**RESTAURANTE
E LANCHONETE**



**RESTAURANTE
ORIENTAL**



SORVETERIA



**CONFEITARIA
E PADARIA**



**BAR E
EVENTO**



**CONVENIÊNCIA
E MERCEARIA**



**LOJAS E
CLÍNICAS PET**

OFERECEMOS AO NOSSO CLIENTE PRODUTOS DE DIVERSAS MARCAS E DE ALTA QUALIDADE ATRAVÉS DE UMA GRANDE VARIEDADE, PREÇO JUSTO, NEGOCIAÇÃO DIFERENCIADA E ÓTIMO ATENDIMENTO.



LINHA SECOS

ALIMENTAÇÃO EM GERAL, LIMPEZA,
HIGIENE E UTILITÁRIOS.



LINHA FRIOS

LATICÍNIOS, AVES, SUÍNOS
E FOOD SERVICE



LINHA BEBIDAS

REFRIGERANTE, ÁGUA, CERVEJA
E DESTILADO



LINHA PET

RAÇÃO PARA CÃES E GATOS,
HIGIENE PET E ACESSÓRIOS

Nossa Estrutura

Conheça nossa empresa



Localização:

Nossa sede é localizada na Cidade de Rondonópolis-MT de forma estratégica. Situada no Distrito Industrial da cidade, a empresa fica próxima a outras grandes empresas e indústrias do município, além da proximidade com as BR's 364 e 163.

Nosso endereço:

Rua Joaquim Amancio Filho, 163 Lote 2b,
Quadra Ind2, Rondonópolis/MT



ADM Rondonópolis

Mosaic Fertilizantes

Cerâmica Grupo FAAT

Grupo Mattei

Av. Anselmo Cardinal

Transportes Monique

Electron Soluções

Nutripura - Fábrica

Transportadora Monique

Transportadora Bortolli

Av. Maria de Oliveira

Atacado Central

31.900m²

R. M



Distrito Industrial de Rondonópolis

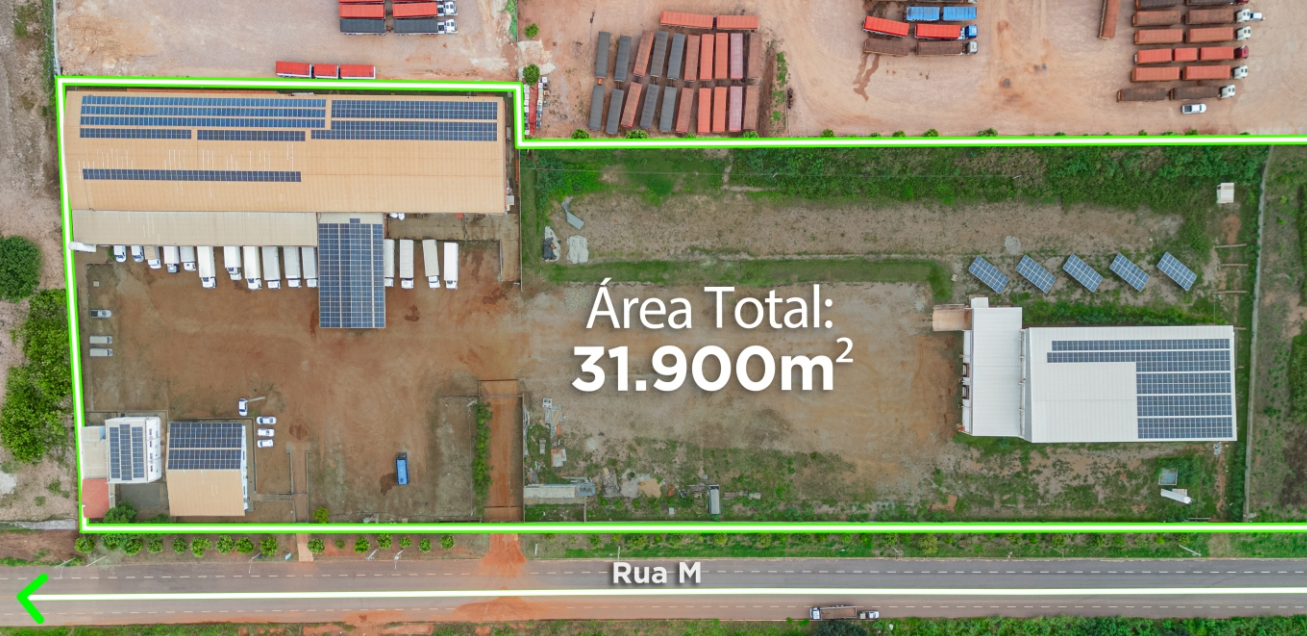

Estrutura:

Atualmente a empresa conta com a criação de 200 empregos diretos e milhares de empregos indiretos. Trabalhamos em conjunto com diversas marcas e indústrias pelo Brasil.

Atualmente, a empresa conta com uma estrutura física de grande porte, em um complexo com 31.900m².

Todas as nossas demandas internas são organizadas e supridas com uma equipe e espaço eficiente.

Nosso escritório amplo, comporta setores necessários para um bom gerenciamento como: equipe comercial, administrativa, contábil, RH, e outros.

Além disso, temos também de um auditório próprio para reuniões e conferências, vestiário feminino e masculino, refeitório, área gourmet, sala de descanso e copa, para o maior conforto e praticidade no dia a dia dos nossos colaboradores.







Armazenagem

Secos:

Contamos com uma área de armazenagem para secos, verticalizada com 2.750m² e capacidade de armazenagem de 2.000 posições pallet.

Nosso sistema é utilizado para armazenar uma grande variedade de produtos com o máximo de aproveitamento de espaço, permitindo a verticalização de forma simples e seletiva tendo acesso rápido a toda carga armazenada, através do uso de empilhadeiras.





Câmara Fria

Temos uma câmara fria com mais de 1500m², buscando oferecer ao mercado o atendimento na linha de frios, resfriados e congelados.

A estrutura de armazenamento da câmara fria conta com mais de 3 mil posições paletes, podendo armazenar até 5 mil toneladas de alimentos sendo uma das maiores do centro-oeste.

Toda a estrutura é altamente sofisticada, com tecnologia internacional no software para o total controle da temperatura, umidade e eficiência energética.

Evidenciando a política sustentável, a câmara fria do Atacado Central opera de forma não poluente, contando com geração autossuficiente através da instalação de uma usina de energia solar.



Nossa Entrega

Temos frota própria

O Atacado Central há mais de uma década conta com equipes bem treinadas em recebimento e expedição.

Temos uma distribuição em larga escala em mais de 80 municípios, através de uma estrutura de logística própria com uma frota eficiente, visando a agilidade, rapidez e excelência ao atender nossos clientes, isto é, 70% de atendimento e entrega de qualidade por Mato-Grosso.





BAX[®]

LOGÍSTICA, TRANSPORTES E SERVIÇOS



Cross Docking

“Cruzamento de docas”, é um sistema que visa eliminar ou reduzir ao máximo a etapa de estocagem, pois atua com faturamento direto feito pela indústria, realizando apenas o transbordo de uma carga “mãe”, para diferentes cargas fracionadas.

Para quem se aplica?

Indústrias com atividade comercial já operante e com dificuldades na operação logística.

Vantagens:

- Redução de custos;
- Redução de tempo na operação;
- Redução de processos;
- Redução no deslocamento;
- Na operação uma vez que ao fazer a operação de cross docking a indústria deixa de efetuar um grande volume de entregas, passando a efetuar apenas uma única entrega em nosso CD, que fará então toda logística secundária, ganhando, portanto, tempo com a redução de entregas e reduzindo a demanda de deslocamento.

Características:

- Natureza logística;
- Não requer abertura de filial;
- Documentos fiscais da operação: CT-e (operação intermunicipal) e NFS-e (operação intramunicipal).

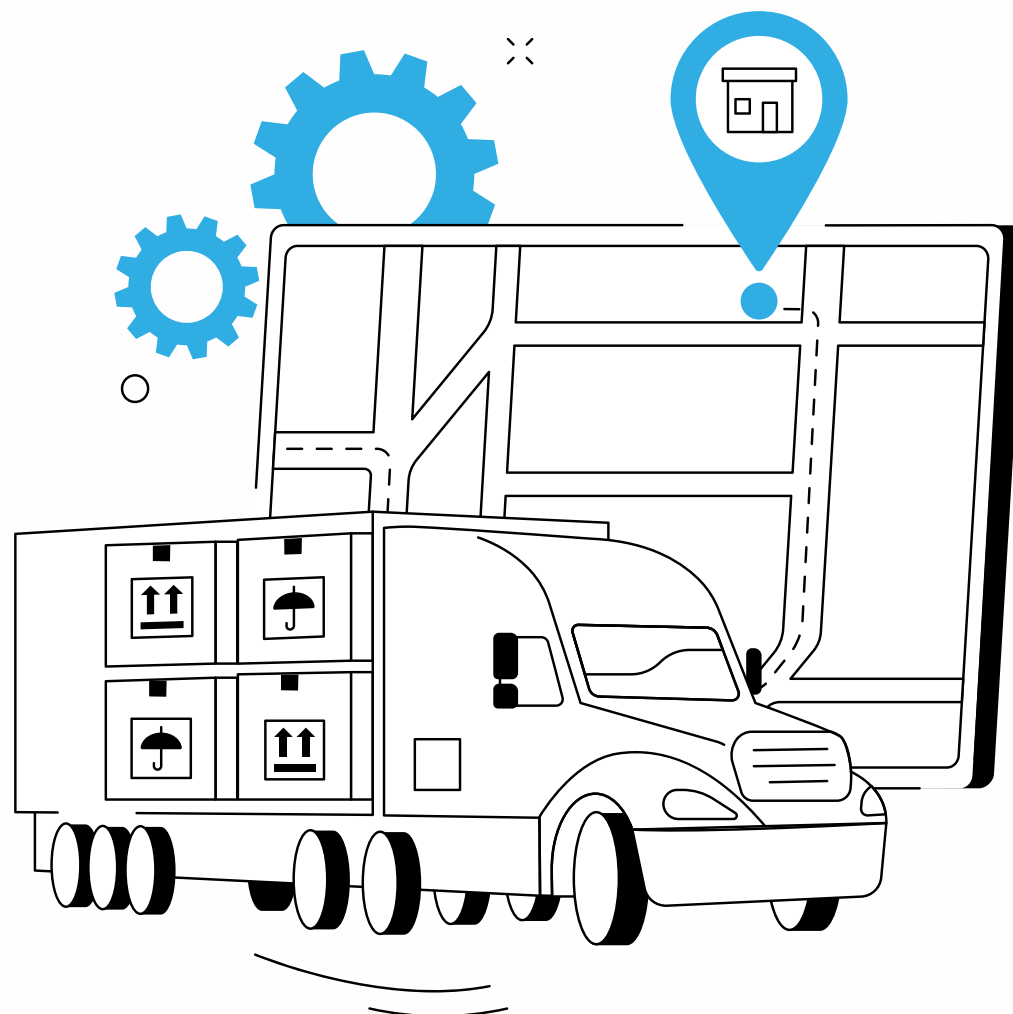

Complexidade:



Operador Logístico

Ficamos responsáveis pela armazenagem, movimentação de produtos e transporte até o cliente.

Para quem se aplica?

Indústrias com atividade comercial já operante ou que queiram se instalar, contudo buscando terceirizar a área operacional de armazenagem, movimentação e transporte de seus produtos até o cliente.

Vantagens:

- Simplificação de processos;
- Redução de custos;
- Foco da indústria em produção e venda;
- Toda área de distribuição e logística terceirizada;
- Isenção na demanda operacional na armazenagem e distribuição;
- Terceirização de mão de obra operacional;
- Transferencial/Redução de riscos.

Características:

- Natureza logística;
- Requer abertura de filial;
- Pode requerer demanda por espaço compartilhado;
- Documentos fiscais da operação: CT-e (operação intermunicipal) e NFS-e (operação intramunicipal).



Complexidade:



Broker

Basicamente “Corretor”, nessa operação realizamos toda a gestão de uma filial da indústria, prestando os serviços de comercialização dos produtos através da nossa equipe de representantes comerciais, além das atividades operacionais, como: armazenagem, movimentação de mercadorias e transporte até o cliente, respeitando sempre as políticas comerciais, fiscais e operacionais repassadas pela indústria.

Para quem se aplica?

Toda indústria que queira ampliar seu faturamento, terceirizando toda a área comercial e de distribuição, mantendo o foco apenas na atividade industrial, contudo, ainda detendo o controle das regras de negócio e o alcance direto ao varejo. Se aplica também, aquelas indústrias que atualmente performam muito bem apenas em grandes contas e desejam ampliar sua visibilidade, acessando os médios, pequeno e micro varejos, pois através do broker é possível alcançar essa capilaridade.

Vantagens:

- Simplificação de processos;
- Redução de custos;
- Ampliação de Share;
- Novos formatos de venda;
- Aumento de competitividade;
- Maior divulgação da marca.

Características:

- Natureza logística e comercial;
- Requer abertura de filial;
- Documentos fiscais da operação: NR-e (fatura em nome da indústria, contudo operacionalmente emitida dentro do ERP/Contexto Atacado Central) e NFS-e para pagamento de honorários da operação.



Complexidade:



Securitização:

Trata-se de uma operação financeira, onde a securitizadora, assume todo o risco da gestão de crédito e recebíveis, garantindo a liquidez dos recebíveis em data acordada, indiferentemente do meio de recebível utilizado na operação comercial.

Para quem se aplica?

Todos os clientes de broker.

Vantagens:

- Risco ZERO de inadimplência;
- Liquidez e garantia no recebível;
- Diferentes meios de recebimento ofertados ao cliente;
- Redução de custos;
- Simplificação de processos;
- Ganho de tempo e agilidade.

Disponibilizando uma ampla lista de opções de recebíveis na operação comercial, proporcionando agilidade na operação, pois toda gestão de crédito é interna feita diretamente pela securitizadora.

Características:

- Natureza financeira;
- Documentos fiscais da operação: Fatura dos serviços securitizados, semelhante a operação de recebimento em cartão de crédito.



Complexidade:



Geo Representação

Gestão comercial da indústria no território mato-grossense, realizando a venda dos produtos através das soluções de atacado/distribuidor e também através da solução de broker para outros parceiros e clientes de grandes contas, garantindo a presença da indústria em todo território estadual.

Para quem se aplica?

Toda indústria não presente no território mato-grossense que queira conquistar seu espaço nesse mercado e ampliar seu faturamento, terceirizando toda a área comercial e de distribuição, mantendo o foco apenas na atividade industrial, participando do controle das regras de negócio e o alcance direto ao varejo de grandes contas e de distribuidores.

Vantagens:

- Conquista do mercado de Mato Grosso;
- Redução de riscos operacionais e comercial;
- Contar com parceiro com mais de 30 anos de mercado;
- Credibilidade associada;
- Capacidade de atuar em novo território, minimizando risco da operação, contando com o apoio de um parceiro com 30 anos de mercado, que possui relacionamento e credibilidade estadual.

Características:

- Natureza comercial;
- Não requer abertura de filial.



Complexidade:



Você
sabe que
PODE CONTAR
com a gente!



QUER FORTALECER O SEU NEGÓCIO?
ENTRE EM CONTATO CONOSCO:

 **(66) 3422-1207**

SIGA NOSSAS REDES SOCIAIS:

@atacadocentralmt | @bax.logistica

www.atacadocentral.com.br